В този модул са описани промените и допълненията, направени във версия Hippocrates-GP 5.280!

Разпечатайте указанията като кликнете на този надпис

• Дейности->Прегледи на пациенти->Имунизации

Предстоящо стартиране на новата HPV програма

Цитираме новината изпратена от екипа на ИО:

"Информираме Ви, че във връзка със стартиране на дейностите по имунизация по Националната програма за първична профилактика на ракови заболявания, причинени от вируси (HPV) 2025-2030, понеделник 14.07.2025 г. ваксинационни кодове 77,78,79,80 ще бъдат деактивирани.

Всички Ваши клиенти следва да използват от 14.07.2025 г. само кодове 100 и 101 за отчитане на имунизация срещу HPV по програмата и код 81 - за отчитане на имунизация лица извън програмата."

За да актуализирате новите кодове в програмата, натиснете бутона "Обновяване".

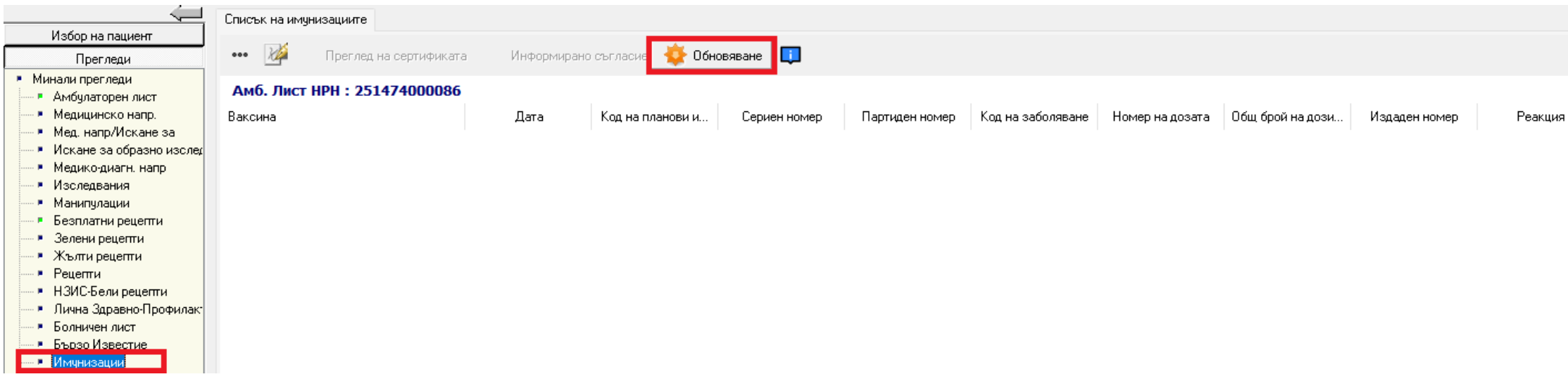

След успешно обновяване на номенклатурите се показва надписа:

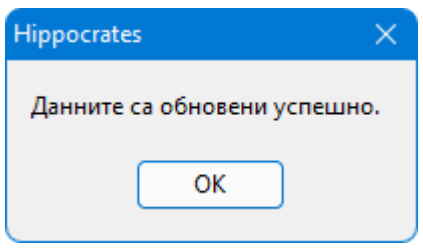

При Код на планови имунизации и реимунизации се виждат новите кодове 100 и 101.

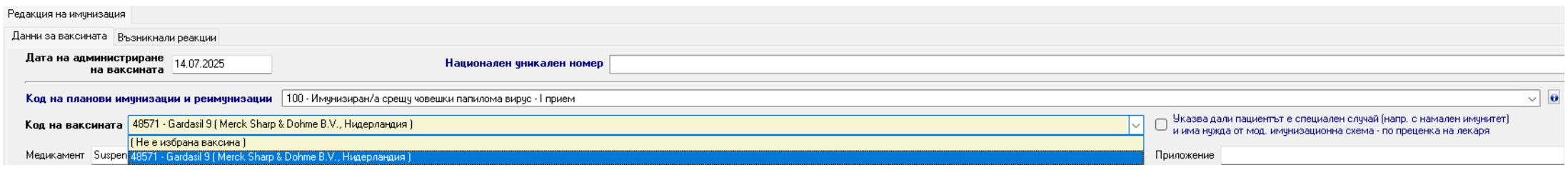

При извършена имунизация с код 100/101, на амбулаторния лист ще се зареди съответния код за Gardasil9 - код C4.SE.

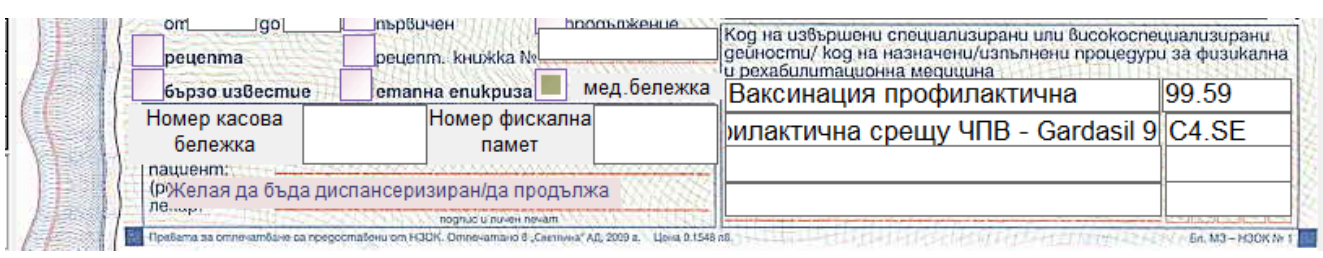

При Справки->Отчет НЗОК (ново) -> Разширена проверка е актуализирана проверката за имунизации без код C4.SE на амбулаторния лист за новите кодове 100/101.

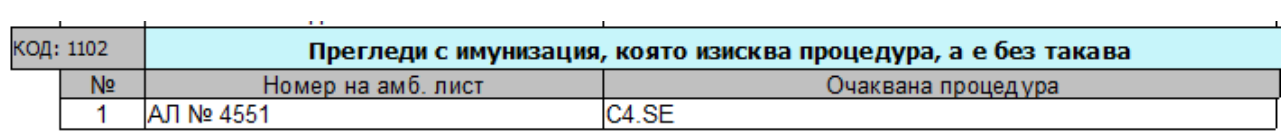

КОД: 1102	Прегледи с имунизация, която изисква процедура, а е без такава	
№	Номер на амб. лист	Очаквана процедура
1	АЛ № 4551	C4.SE

Може да прочетете указанията от НЗОК, като натиснете директно върху следния надпис: Указания относно реда за осигуряване, доставяне прилагане, отчитане и заплащане на ваксините срещу човешки папилома вирус

• Финанси->Такси
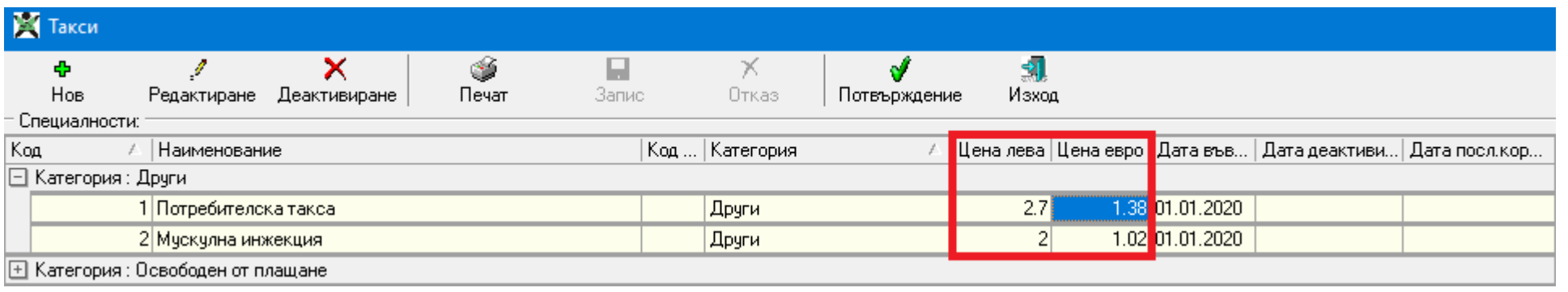
Добавена е нова колона "Цена евро" със стойността на цената на таксата в евро.